

Das gut geführte Hotel in dichtbewaldeter Hanglage liegt am östlichen Ortseingang von Brela, ein paar Gehminuten über die Promenade von Baška Voda entfernt.

Einrichtungen: klimatisiertes Restaurant, Grillrestaurant, Taverne, Keller-Restaurant „Beach“, Café mit Terrasse, Aperitifbar, Fernsehraum, Süßwasser-Swimmingpool mit Sonnenterrasse, Liegestühlen und Sonnenschirmen (inclusive, begrenzte Anzahl), Souvenirshop, Fitnessraum. Sauna, Solarium und Massage gegen Gebühr, unbewachter Parkplatz. Täglich außer samstags Animations- und Unterhaltungsprogramm für Kinder und Erwachsene, Miniclub, viermal wöchentlich Livemusik.

Die 153 Zimmer sind modern eingerichtet mit Klimaanlage, Telefon, SAT-TV, Minibar, Dusche/WC, teilweise mit Balkon zur Meereseite.

Vollpension „all inclusive“ mit Frühstücks-, Mittags- und Abendbuffet.

Sport – inclusive: Tischtennis, Boccia, Billard, Darts, Schach, Minigolf, Fahrräder, Tennis (eine

Stunde pro Aufenthalt), Aerobic, Aquarobic, Schnuppertauchen. Außerdem gegen Gebühr Tauchschule, Banana-Boats, Bootsverleih und Tennis.

Strand: Zum Feinkiesstrand gelangen Sie über Treppenwege durch die hoteleigene, gepflegte Parkanlage.

Haustiere nicht erlaubt.

ALL INCLUSIVE

Außer Sport & Animation sind auch Getränke (Bier vom Fass, Tischwein, Mineralwasser, Softdrinks, einheimische Spirituosen) zu allen Mahlzeiten und bis 24 Uhr an der Bar (jedoch nicht in der Minibar im Zimmer) inclusive. Außerdem Langschläfer-Frühstück bis 11 Uhr, „Siesta-Snacks“ am Nachmittag, Kaffee und Kuchen, sowie Mitternachts-Snack. Das Mittagessen kann auch im Grillrestaurant eingenommen werden, das Abendessen in der Taverne oder im Keller-Restaurant „Beach“ (jeweils nach Anmeldung an der Rezeption am Vortag). Einmal wöchentlich dalmatinisches Abendessen.

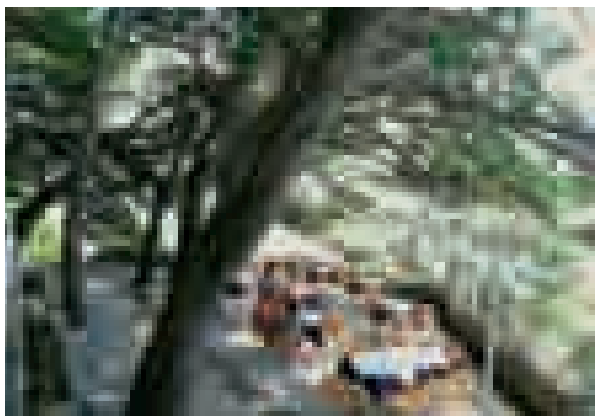

REISEN & SPAREN

10% Frühbucher-Rabatt bei Buchung bis 31.03.

7=6 bei Anreise im Zeitraum 05.05.-19.05. & 29.09.-20.10. und am 02.06.

14=12 bei Anreise im Zeitraum 05.05.-12.05. & 29.09.-13.10.

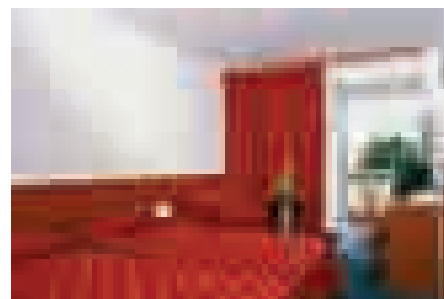
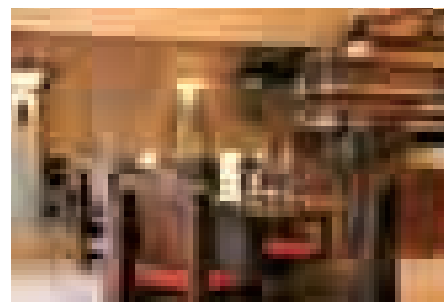
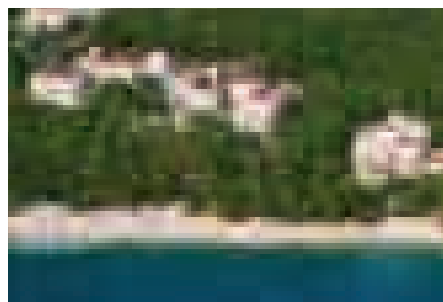

Preise in Euro, für Autoreisen pro Tag		Berechnung	Leistung	AUTOREISEN pro Person (P) bzw. Wohneinheit (W)					FLUGREISEN incl. Unterkunft und Transfer pro Person									
HDBB4A	Hotel Berulia			05.05.-12.05. 06.10.-31.10.	12.05.-02.06. 22.09.-06.10.	02.06.-16.06. 08.09.-22.09.	16.06.-07.07. 25.08.-08.09.	07.07.-25.08.	1 Wo.	2 Wo.	1 Wo.	2 Wo.	1 Wo.	2 Wo.	1 Wo.	2 Wo.	1 Wo.	2 Wo.
DD1	DZ DU WC BK	P	A	51	60	70	78	94	597	944	670	1090	725	1200	796	1342	893	1536
DD4	DZ DU WC BK MS	P	A	56	65	76	84	100	632	1014	705	1160	767	1284	838	1426	935	1620
ED1	EZ DU WC BK	P	A	58	67	82	93	104	646	1042	719	1188	809	1368	901	1552	963	1676
mögl. Anreisetage (Mindestaufenthalt siehe Seite 11)				täglich	täglich	Mi, Sa	Mi, Sa	Mi, Sa	Abflughäfen, Termine und Flughafenzuschläge siehe Umschlagklappe									
Kinder-Ermäßigung Info Seite 13																		
2 Erw. + 1 Kind bis 6,99 J. im DZ mit Zustellbett				Gratis	Gratis	70 %	70 %	70 %	Gratis	Gratis	70 %	70 %	70 %	70 %	70 %	70 %	70 %	70 %
2 Erw. + 1 Kind bis 13,99 J. im DZ mit Zustellbett				50 %	50 %	50 %	50 %	50 %	50 %	50 %	50 %	50 %	50 %	50 %	50 %	50 %	50 %	50 %
1 Erw. + 1 Kind, 2 Erw. + 2 Kinder bis 13,99 Jahre				30 %	30 %	30 %	30 %	30 %	20 %	20 %	20 %	20 %	20 %	20 %	20 %	20 %	20 %	20 %

HOTEL MAESTRAL *** BRELA

Das gemütliche und gepflegte, vor allem bei Stammkunden beliebte Hotel liegt inmitten dichten Pinienwaldes leicht erhöht über dem Meer.

Einrichtungen: Restaurant, Aperitifbar, Café mit Terrasse, Fernsehraum mit SAT-TV, Süßwasser-Swimmingpool mit Sonnterrasse.

Die 69 Zimmer sind vor wenigen Jahren renoviert worden, mit Klimaanlage, SAT-TV, Telefon, Minibar, Bad/WC und Balkon, überwiegend zur Meereseite.

Halbpension mit Frühstücks- und Abendbuffet.

Sport: Billard, Minigolf, Tischtennis. Zwei Tennisplätze in unmittelbarer Nähe. Wassersport-Angebot am Strand.

Strand: Zum Feinkiesstrand mit

Snackbar, Liegestuhl- und Sonnenschirmverleih sind es etwa 50 m über Treppen.

Haustiere nicht erlaubt.

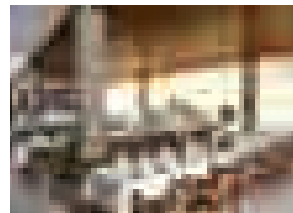
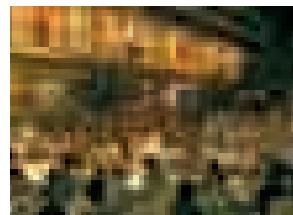
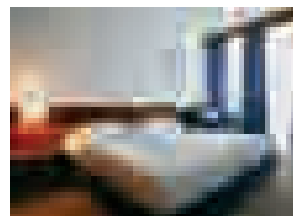

REISEN & SPAREN

10% Frühbuche-Rabatt bei Buchung bis 31.03.

7=6 bei Anreise im Zeitraum 28.04.-12.05. & 29.09.-20.10. und am 02.06.

14=12 bei Anreise im Zeitraum 28.04.-05.05. & 29.09.-13.10.

Preise in Euro, für Autoreisen pro Tag		Berechnung	Leistung	AUTOREISEN pro Person (P) bzw. Wohneinheit (W)					FLUGREISEN incl. Unterkunft und Transfer pro Person									
HDBB3A	Hotel Maestral			01.04.-12.05. 06.10.-31.10.	12.05.-02.06. 22.09.-06.10.	02.06.-16.06. 08.09.-22.09.	16.06.-07.07. 25.08.-08.09.	07.07.-25.08.	1 Wo.	2 Wo.	1 Wo.	2 Wo.	1 Wo.	2 Wo.	1 Wo.	2 Wo.	1 Wo.	2 Wo.
DB1	DZ BAD WC BK	P	H	27	37	46	54	64	439	628	499	748	567	884	628	1006	688	1126
DB4	DZ BAD WC BK MS	P	H	30	40	50	59	70	460	670	520	790	595	940	663	1076	730	1210
EB1	EZ BAD WC BK	P	H	37	47	58	68	79	509	768	569	888	651	1052	726	1202	793	1336
mögl. Anreisetage (Mindestaufenthalt siehe Seite 11)				täglich	täglich	Mi, Sa	Mi, Sa	Mi, Sa	Abflughäfen, Termine und Flughafenzuschläge siehe Umschlagklappe									
Kinder-Ermäßigung Info Seite 13									Zuschlag Vollpension 13,-/Tag									
2 Erw. + 1 Kind bis 6,99 J. im DZ mit Zustellbett				Gratis	50 %	50 %	50 %	50 %	70 %	50 %	50 %	50 %	50 %	50 %	50 %	50 %	50 %	50 %
2 Erw. + 1 Kind bis 11,99 J. im DZ mit Zustellbett				50 %	50 %	50 %	50 %	50 %	50 %	50 %	50 %	50 %	50 %	50 %	50 %	50 %	50 %	50 %
1 Erw. + 1 Kind, 2 Erw. + 2 Kinder bis 11,99 Jahre				30 %	30 %	30 %	30 %	30 %	20 %	20 %	20 %	20 %	20 %	20 %	20 %	20 %	20 %	20 %

HOTEL MARINA *** BRELA

Das unweit des Hotels Soline im Pinienwald liegende Hotel wurde vor wenigen Jahren komplett renoviert und umgebaut, so dass hier ein völlig neues Hotel entstand.

Einrichtungen: Klimatisierte Gesellschaftsräume – Restaurant, Aperitifbar. Sauna, Solarium, Massage, Friseur, Ambulanz, Souvenir- und Zeitschriftenshop, kleinere Konferenz- und Seminarräume. Animation für Erwachsene und Kinder, Miniclub (gemeinsam mit den Hotels Soline und Maestral, alles im Umkreis von rund 300 m). Der Süßwasser-Swimmingpool des benachbarten Hotels Maestral kann kostenfrei benutzt werden. Parkplatz am Hotel.

Die 281 Zimmer sind modern eingerichtet, mit Klimaanlage, SAT-TV, Telefon, Minibar, Safe und

Dusche/WC, Balkon, überwiegend zur Meereseite.

Halbpension mit Frühstücks- und Abendbuffet.

Sport: Kleiner Fitnessraum, Tischtennis, Minigolf. Zwei Tennisplätze (Kunstrasen) in unmittelbarer Nähe.

Strandentfernung rund 50 m.

Haustiere nicht erlaubt.

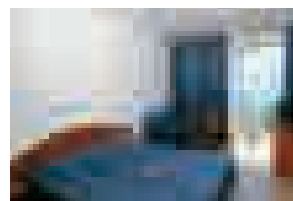
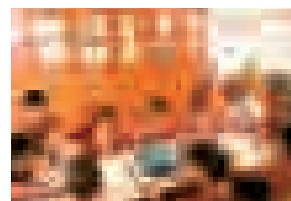
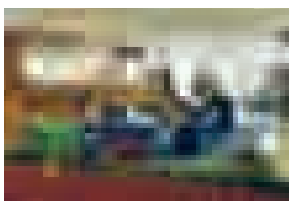
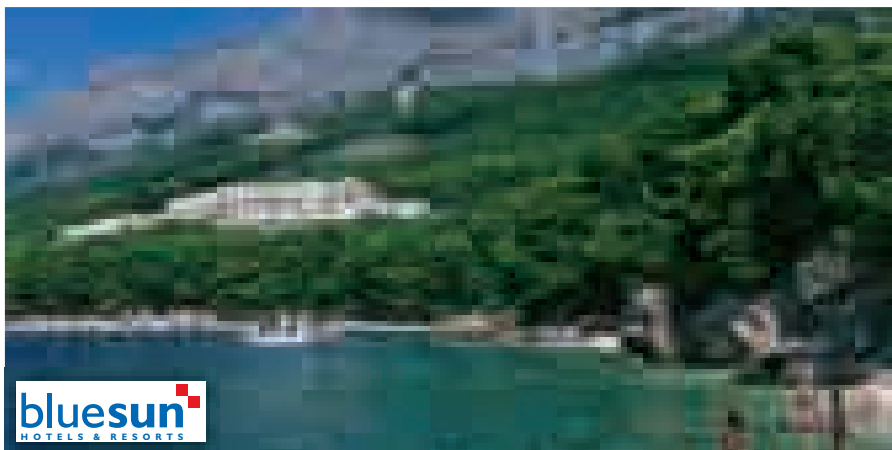
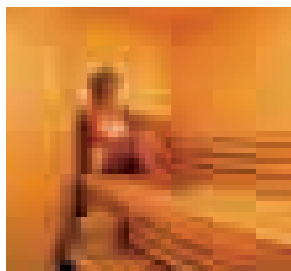

REISEN & SPAREN

10% Frühbuche-Rabatt bei Buchung bis 31.03.

7=6 bei Anreise im Zeitraum 31.03.-21.04. & 29.09.-20.10. und am 02.06., 16.06., 07.07.

14=12 bei Anreise im Zeitraum 31.03.-14.04. & 29.09.-13.10.

Preise in Euro, für Autoreisen pro Tag		Berechnung	Leistung	AUTOREISEN pro Person (P) bzw. Wohneinheit (W)					FLUGREISEN incl. Unterkunft und Transfer pro Person									
HDBB2A	Hotel Marina			31.03.-12.05. 06.10.-31.10.	12.05.-02.06. 22.09.-06.10.	02.06.-16.06. 08.09.-22.09.	16.06.-07.07. 25.08.-08.09.	07.07.-25.08.	1 Wo.	2 Wo.	1 Wo.	2 Wo.	1 Wo.	2 Wo.	1 Wo.	2 Wo.	1 Wo.	2 Wo.
DD1	DZ DU WC BK	P	H	27	36	45	54	64	429	608	490	730	565	880	623	996	683	1116
DD4	DZ DU WC BK MS	P	H	29	39	49	59	70	443	636	513	776	593	936	658	1066	725	1200
ED4	EZ DU WC BK MS	P	H	37	46	57	68	79	499	748	562	874	649	1048	721	1192	788	1326
mögl. Anreisetage (Mindestaufenthalt siehe Seite 11)				täglich	täglich	Mi, Sa	Mi, Sa	Mi, Sa	Abflughäfen, Termine und Flughafenzuschläge siehe Umschlagklappe									
Kinder-Ermäßigung Info Seite 13									Zuschlag Vollpension 13,-/Tag									
2 Erw. + 1 Kind bis 6,99 J. im DZ mit Zustellbett				Gratis	50 %	50 %	50 %	50 %	70 %	50 %	50 %	50 %	50 %	50 %	50 %	50 %	50 %	50 %
2 Erw. + 1 Kind bis 11,99 J. im DZ mit Zustellbett				50 %	50 %	50 %	50 %	50 %	50 %	50 %	50 %	50 %	50 %	50 %	50 %	50 %	50 %	50 %
1 Erw. + 1 Kind, 2 Erw. + 2 Kinder bis 11,99 Jahre				30 %	30 %	30 %	30 %	30 %	20 %	20 %	20 %	20 %	20 %	20 %	20 %	20 %	20 %	20 %